MEZZOMONTE DI SOTTO, MEZZOMONTE DI SOPRA, PENERI, FONTANI, FORRERI, MOLINI, CARPANEDA E FOLGARIA

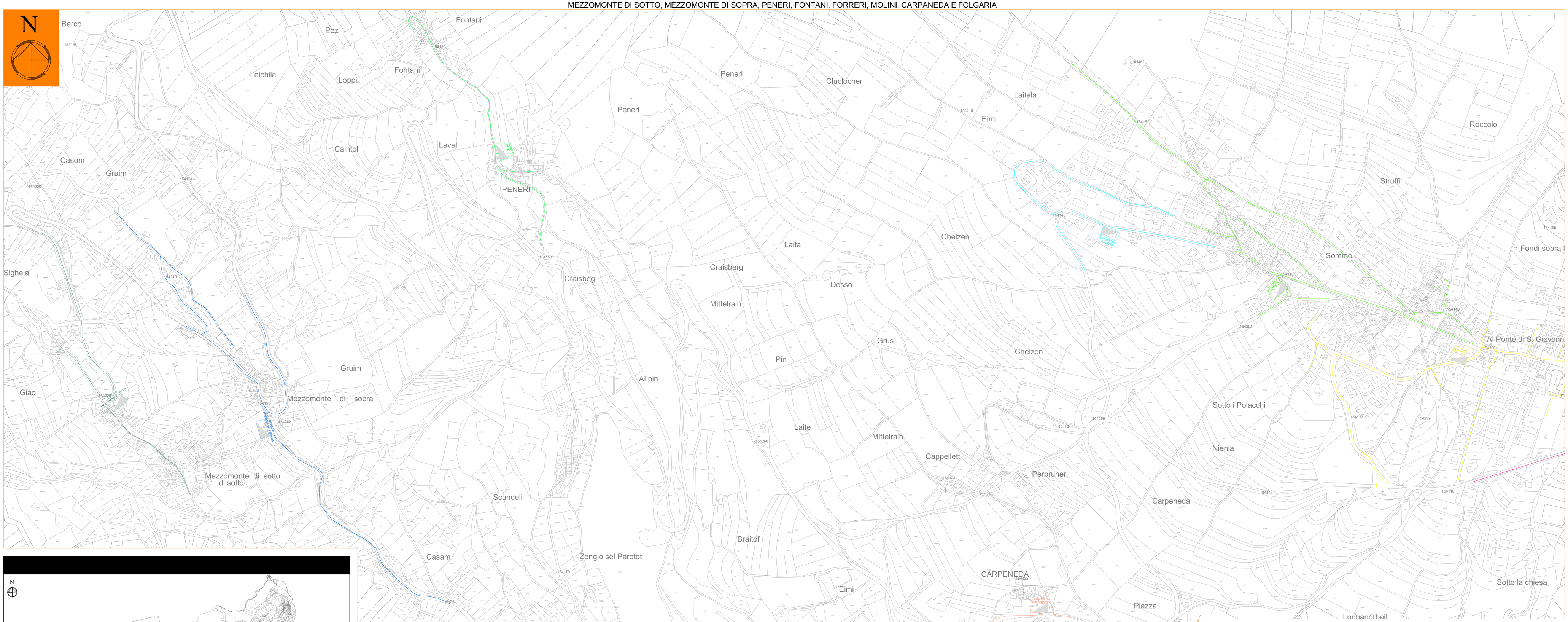

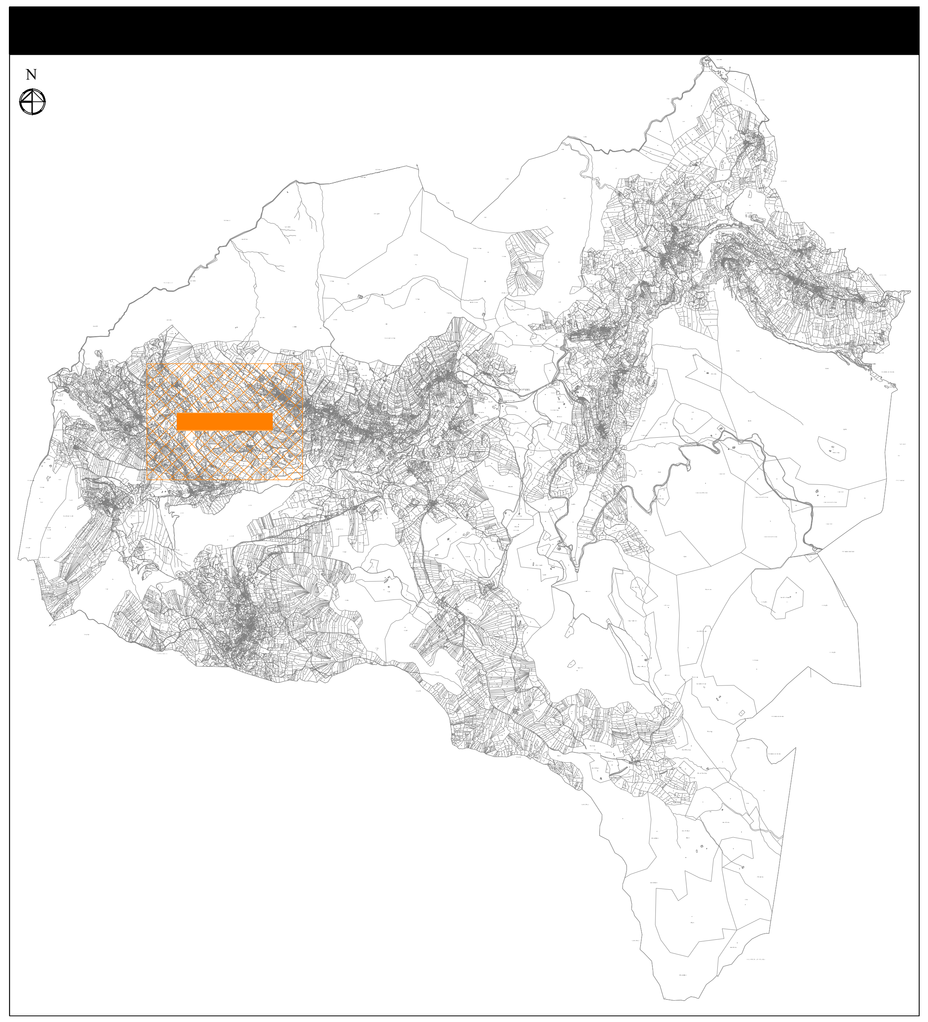

LEGENDA QUADRI ELETTRICI		
SIMBOLO	DESCRIZIONE	ZONA DI ALIMENTAZIONE
	QUADRO ELCOM PUBBLICA CARPANEDA (QCA1) (Località Carpaneda)	
	Q. ELCOM PUBBLICA MEZZOMONTE DI SOTTO (QMS1) (Località Mezzomonte di sotto)	
	Q. ELCOM PUBBLICA MEZZOMONTE DI SOPRA (QMS2) (Località Mezzomonte di sopra)	
	QUADRO ILLUMINAZIONE PUBBLICA FORRERI 1 (QF01) (Località Forreri)	
	QUADRO ILLUMINAZIONE PUBBLICA FORRERI 2 (QF02) (Località Forreri)	
	QUADRO ILLUMINAZIONE PUBBLICA MOLINI (QMO1) (Località Molini)	
	QUADRO ILLUMINAZIONE PUBBLICA PENERI (QPE1) (Località Peneri)	
	QUADRO ELCOM PUBBLICA FOLGARIA 3 (QFL03) (Località Folgaria)	
	QUADRO ELCOM PUBBLICA FOLGARIA 4 (QFL4) (Località Folgaria)	
	QUADRO ELCOM PUBBLICA FOLGARIA 5 (QFL05) (Località Folgaria)	

MISURE CADUTE DI TENSIONE					
QUADRO ELETTRICO	LINEA	TENSIONE INIZIO LINEA	TENSIONE FINE LINEA	CADUTA DI TENSIONE %	POTENZA INSTALLATA
Q.E. CARPANEDA	LINEA 1	215 V	205 V	4.7%	900 W
	LINEA 1 NOTTE	215 V	205 V	4.7%	900 W
Q.E. MEZZO MONTE SOTTO	LINEA 1	219 V	214 V	1.8%	2400 W
	LINEA 1 NOTTE	219 V	214 V	1.8%	2400 W
Q.E. MEZZO MONTE SOPRA	LINEA 1	231 V	223 V	3.5%	1900 W
	LINEA 1 NOTTE	231 V	214 V	7.4%	2000 W
	LINEA 2	231 V	220 V	4.8%	1500 W
	LINEA 2 NOTTE	231 V	213 V	7.8%	2400 W
Q.E. FORRERI 1	LINEA 1	227 V	226 V	0.4%	400 W
	LINEA 1 NOTTE	226 V	226 V	0.0%	500 W
Q.E. FORRERI 2	LINEA 1	226 V	226 V	0.0%	500 W
	LINEA 1 NOTTE	226 V	226 V	0.0%	500 W
Q.E. PENERI	LINEA 1	226 V	223 V	2.2%	1900 W
	LINEA 1 NOTTE	226 V	227 V	0.4%	600 W
Q.E. FOLGARIA 3	LINEA 1	236 V	228 V	3.4%	4600 W
	LINEA 1 NOTTE	236 V	231 V	2.1%	2800 W
Q.E. FOLGARIA 4	LINEA 1	236 V	230 V	2.5%	700 W
	LINEA 1 NOTTE	231 V	221 V	4.3%	7000 W
	LINEA 2	231 V	229 V	0.9%	1500 W
	LINEA 2 NOTTE	231 V	230 V	0.4%	1300 W
	LINEA 3	231 V	230 V	0.4%	2800 W
	LINEA 3 NOTTE	231 V	230 V	0.4%	2800 W
Q.E. FOLGARIA 5	LINEA 1	231 V	220 V	4.8%	1200 W
	LINEA 1 NOTTE	231 V	217 V	6.1%	1600 W
	LINEA 2	231 V	229 V	0.9%	100 W
	LINEA 2 NOTTE	231 V	225 V	4.8%	1500 W

STUDIO TECNICO ING. PAOLO PALMIERI
Via del Commercio, 72 - 38121 TRENTO
Tel. 0461-829997 Fax 0461-830007 e-mail info@studiopalmieri.it

PROVINCIA DI TRENTO — COMUNE DI FOLGARIA

FASE PROGETTO: AS-BUILT

OGGETTO: ELETTRICHE

TITOLO: PIANO REGOLATORE ILLUMINAZIONE COMUNALE (P.R.I.C.) COMUNE DI FOLGARIA (TN)

PLANIMETRIA CATASTALE - PARTE 2/5
POSIZIONAMENTO QUADRI ELETTRICI ILLUMINAZIONE PUBBLICA E RELATIVA DISTRIBUZIONE. - STATO ATTUALE

SCALA: 1:2000 — N° CONTROLLO: 487

ORDINE DEGLI INGEGNERI DELLA PROV. DI TRENTO
dott. ing. PAOLO PALMIERI
ISCRIZIONE ALBO N° 824

COMUNE DI FOLGARIA
VIA ROMA N°60
38064 - FOLGARIA (TN)

N° TAVOLA: E15

REVISIONE	DATA	CONTENUTO	DISEGNATO	CAPO PROGETTO
PRIM. EMISS.	09/2012		AC	PP

A termini di legge si riserva la proprietà di questo disegno con divieto di riprodurlo o renderlo comunque noto a terzi senza autorizzazione scritta.

M20.112_tav02