GUARDIA

MEZZA SELVA, ESPAMERI E FRANCOLINI

SERRADA

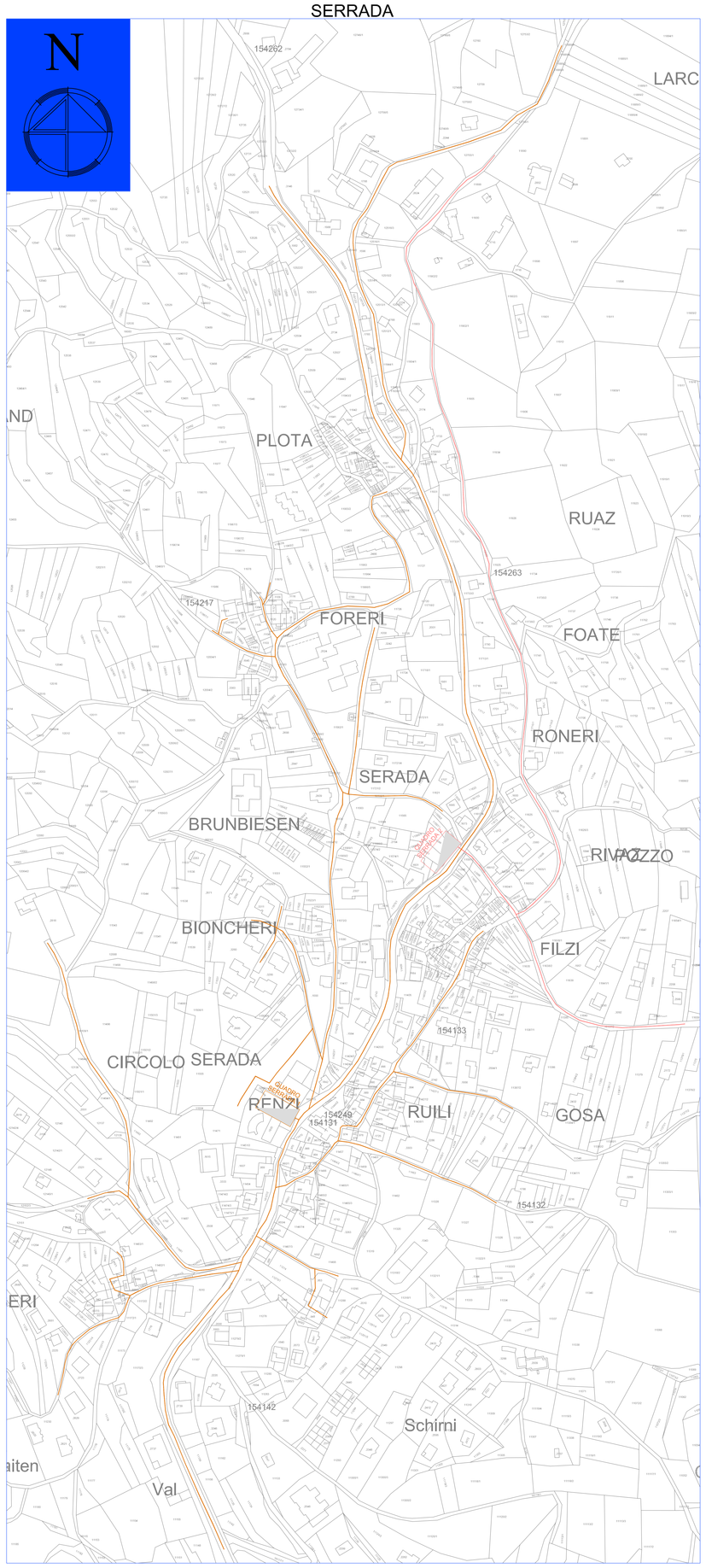

FONDO GRANDE

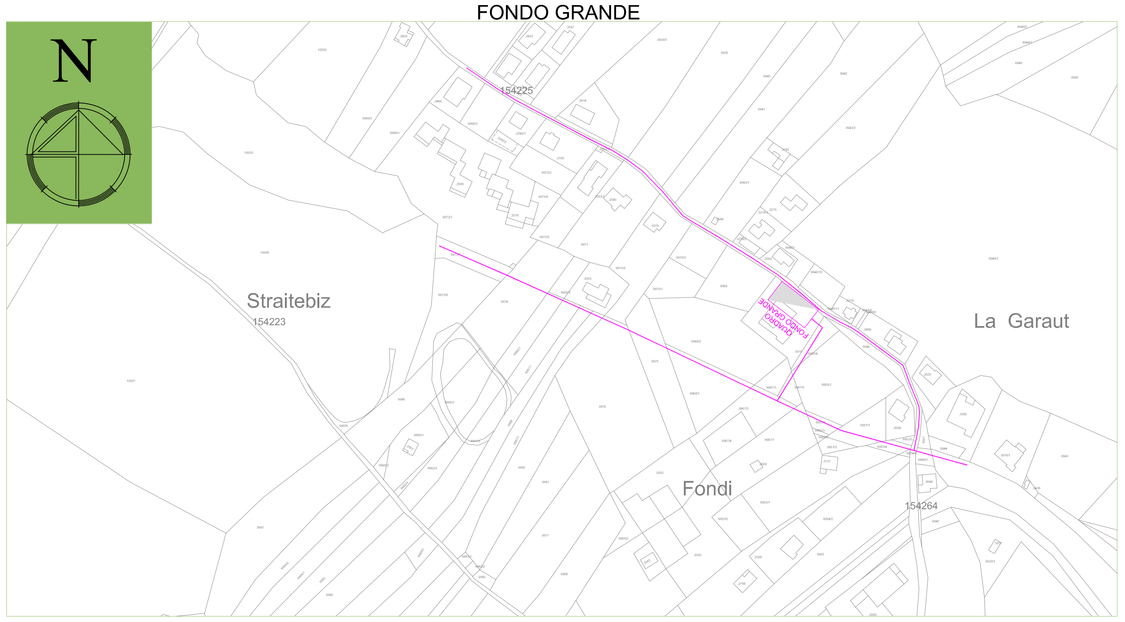

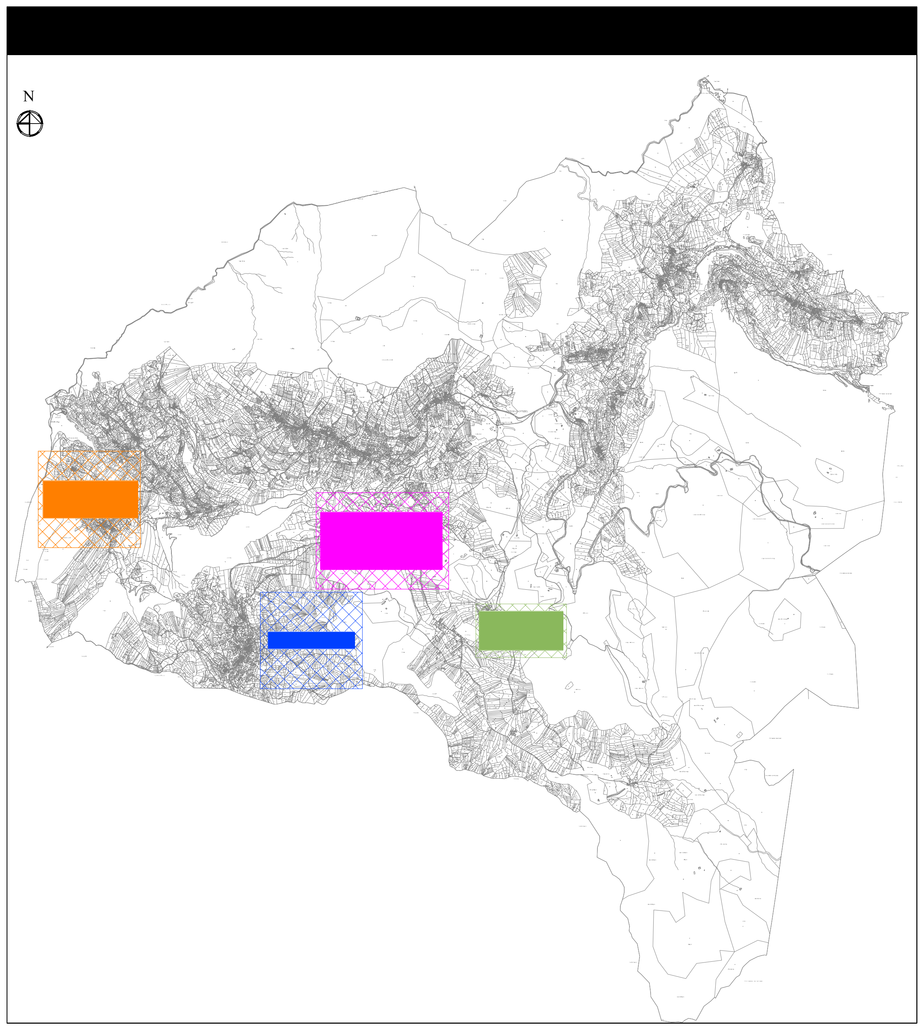

LEGENDA QUADRI ELETTRICI		
SIMBOLO	DESCRIZIONE	ZONA DI ALIMENTAZIONE
	QUADRO ILLUMINAZIONE PUBBLICA MEZZASELVA (QMS1) (Località Mezzaselva)	
	QUADRO ILLUMINAZIONE PUBBLICA ESPAMERI (QES1) (Località Espameri)	
	QUADRO ILLUMINAZIONE PUBBLICA FRANCOLINI (QFR1) (Località Francolini)	
	QUADRO ELLUM. PUBBLICA FONDO GRANDE (QFG1) (Località Fondo Grande)	
	QUADRO ILLUMINAZIONE PUBBLICA GUARDIA (QGU1) (Località Guardia)	
	QUADRO ILLUMINAZIONE PUBBLICA SERRADA 1 (QSE1) (Località Serrada)	
	QUADRO ILLUMINAZIONE PUBBLICA SERRADA 2 (QSE2) (Località Serrada)	

MISURE CADUTE DI TENSIONE					
QUADRO ELETTRICO	LINEA	TENSIONE INIZIO LINEA	TENSIONE FINE LINEA	CADUTA DI TENSIONE %	POTENZA INSTALLATA
Q.E. MEZZASELVA	LINEA 1 NOTTE	234 V	232 V	0.9%	500 W
Q.E. ESPAMERI	LINEA 1 NOTTE	230 V	228 V	0.9%	1000 W
	LINEA1 N NOTTE	230 V	185 V	19.6%	500 W
Q.E. FRANCOLINI	LINEA 1 NOTTE	232 V	220 V	5.2%	600 W
Q.E. FONDO GRANDE	LINEA 1 NOTTE	220 V	219 V	5.2%	3400 W
Q.E. GUARDIA	LINEA 1 NOTTE	233 V	175 V	24.9%	600 W
	LINEA 2 N NOTTE	233 V	230 V	1.3%	400 W
	LINEA 3 N NOTTE	233 V	223 V	4.3%	1500 W
	LINEA 4 N NOTTE	233 V	226 V	3.0%	1800 W
Q.E. SERRADA 1	LINEA 1 NOTTE	237 V	227 V	4.2%	3900 W
	LINEA 2 NOTTE	237 V	229 V	3.4%	3800 W
	LINEA 3 N NOTTE	237 V	237 V	0.0%	1700 W
	LINEA 4 N NOTTE	237 V	230 V	3.0%	3800 W
Q.E. SERRADA 2	LINEA 1 NOTTE	233 V	229 V	1.7%	1400 W
	LINEA1 N NOTTE	233 V	195 V	16.3%	2100 W

TÜV INTERCERT DIN EN ISO 9001 Certificato N° IQ-0006/00
STUDIO TECNICO ING. PAOLO PALMIERI
Via del Commercio, 70 – 38121 T R E N T O
Tel. 0461-829997 fax 0461-830007 e-mail info@studiopalmieri.tn.it

PROVINCIA DI TRENTO — COMUNE DI FOLGARIA

FASE PROGETTO: AS-BUILT

OPERE: ELETTRICHE

OGGETTO: PIANO REGOLATORE ILLUMINAZIONE COMUNALE (P.R.I.C.) COMUNE DI FOLGARIA (TN)

TITOLO: PLANIMETRIA CATASTALE – PARTE 1/5
POSIZIONAMENTO QUADRI ELETTRICI ILLUMINAZIONE PUBBLICA E RELATIVA DISTRIBUZIONE – STATO ATTUALE

SCALA: 1:2000

N° COMMESSA: 487

TIMBRO: ORDINE DEGLI INGEGNERI DELLA PROV. DI TRENTO — dott. ing. PAOLO PALMIERI — INSCRIZIONE ALBO N° 824

COMMITTENTE: COMUNE DI FOLGARIA, VIA ROMA N°60, 38064 – FOLGARIA (TN)

N° TAVOLA: E14

REVISIONE	DATA	CONTENUTO	DISEGNATO	CAPO PROGETTO
PRIM.EMISS.	09/2012		AC	PP

A termini di legge si riserva la proprietà di questo disegno con divieto di riprodurlo o renderlo comunque noto a terzi senza autorizzazione scritta.

MOD.7.1.7_rev02