TEZZELE, PEREMPRUNERI, CUELI-LIBERI E S. SEBASTIANO

VIRTI

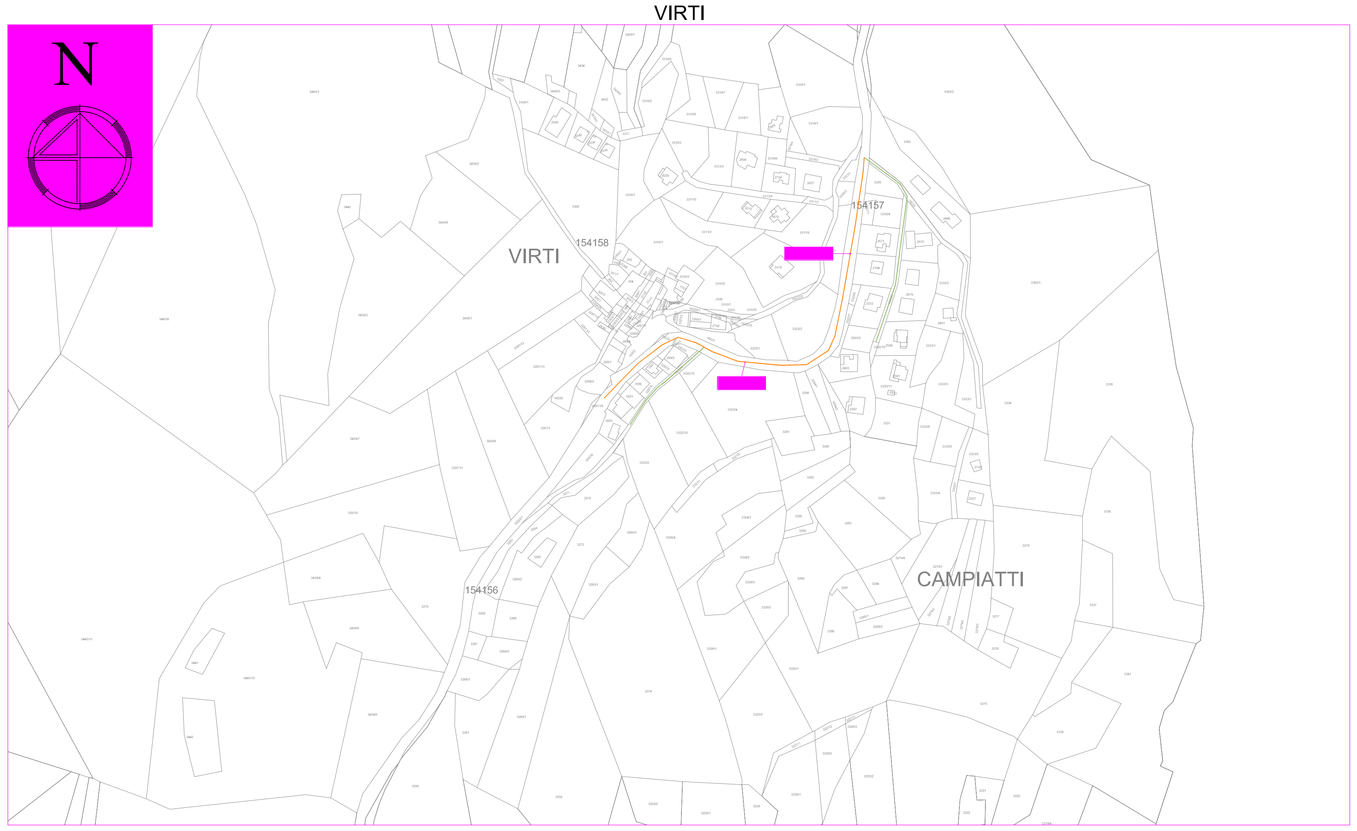

GIRARDI DI SOPRA E CARBONARE

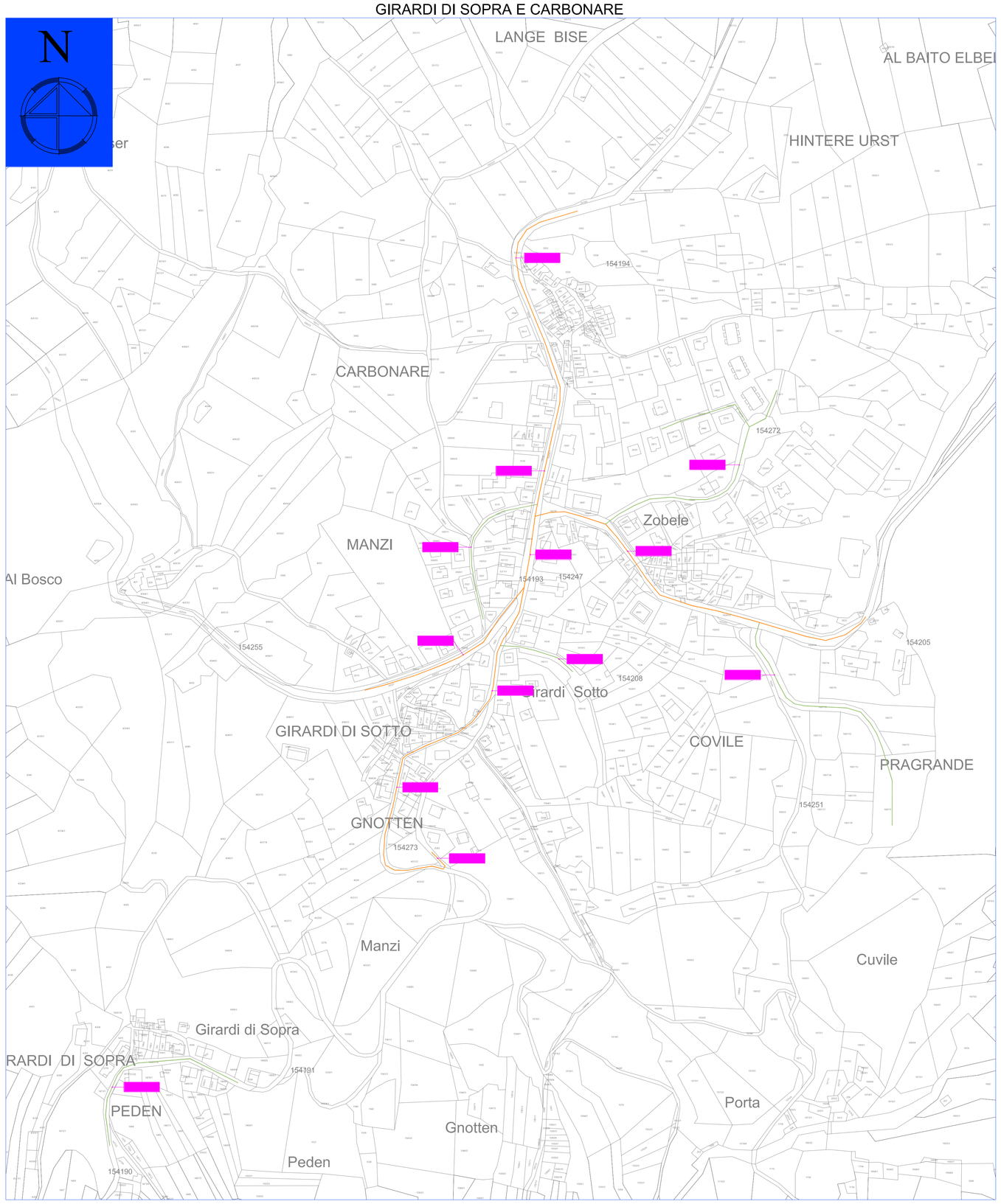

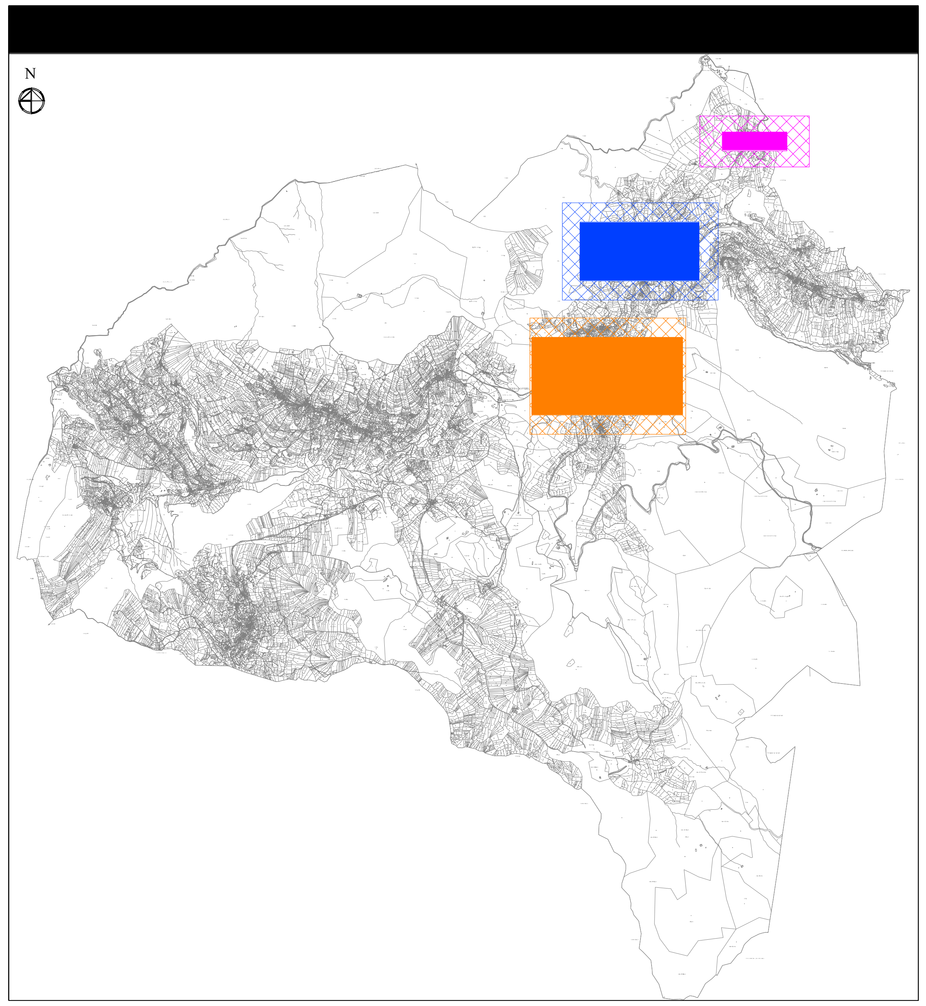

CATEGORIE ILLUMINOTECNICHE SERIE ME						
Categoria	Luminanza del manto stradale della carreggiata in condizioni di manto stradale asciutto			Abbagliamento debilitante	Illuminazione di contiguità	Colorazione
	L in cd/m² (minima mantenuta)	U_0 (minima)	U_l (minima)	Ti in % (massimo)	SR (minima)	
ME1	2.0	0.4	0.7	10	0.5	
ME2	1.5	0.4	0.7	10	0.5	
ME3a	1.0	0.4	0.7	15	0.5	
ME3c	1.0	0.4	0.6	15	0.5	
ME3c	1.0	0.4	0.5	15	0.5	
ME4a	0.75	0.4	0.6	15	0.5	
ME4b	0.75	0.4	0.5	15	0.5	
ME5	0.5	0.35	0.4	15	0.5	
ME6	0.3	0.35	0.4	15	-	

L = valore medio della luminanza del manto stradale;
U_0 = rapporto tra luminanza minima e luminanza media;
U_l = valore minimo delle uniformità longitudinali delle corsie di marcia della carreggiata;
Ti = misura della perdita di visibilità causata dall'abbagliamento debilitante degli apparecchi di un impianto di illuminazione stradale;
SR = rapporto tra l'illuminamento medio sulle fasce appena al di fuori dei bordi della carreggiata e l'illuminamento medio sulle fasce appena all'interno dei bordi.

CATEGORIE ILLUMINOTECNICHE SERIE CE			
Categoria	Illuminamento orizzontale		Colorazione
	E in lx (minimo mantenuto)	U_0 (minima)	
CE0	50	0.4	
CE1	30	0.4	
CE2	20	0.4	
CE3	15	0.4	
CE4	10	0.4	
CE5	7.5	0.4	

E = illuminamento medio;
U_0 = rapporto tra illuminamento minimo e illuminamento medio.

TÜV InterCert Certificato ISO 9001
STUDIO TECNICO ING. PAOLO PALMIERI
Via del Commercio, 70 – 38121 T R E N T O
Tel. 0461-829997 fax 0461-830007 e-mail info@studiopalmieri.it

PROVINCIA DI TRENTO — COMUNE DI FOLGARIA

FASE PROGETTO: AS-BUILT

OPERE: ELETTRICHE

OGGETTO: PIANO REGOLATORE ILLUMINAZIONE COMUNALE (P.R.I.C.) COMUNE DI FOLGARIA (TN)

TITOLO: PLANIMETRIA CATASTALE – PARTE 4/5 CLASSIFICAZIONE DELLE STRADE

SCALA: 1:2000

N° DISEGNO: 487

TIMBRO: ORDINE DEGLI INGEGNERI DELLA PROV. DI TRENTO — dott. ing. PAOLO PALMIERI — INSCRIZIONE ALBO N° 824

COMMITTENTE: COMUNE DI FOLGARIA, VIA ROMA N°60, 38064 – FOLGARIA (TN)

N° TAVOLA: E22

REVISIONE	DATA	CONTENUTO	DISEGNATO	CAPO PROGETTO
PRIM. EMISS.	09/2012		AC	PP

A termini di legge si riserva la proprietà di questo disegno con divieto di riprodurlo o renderlo comunque noto a terzi senza autorizzazione scritta.

M2D_1.1.7_rev02